

Name: _____

Problem-Nr. 01

A.F. Rudolph // St. Louis // Globe Democrat 1912

Problem-Nr. 01-01/21

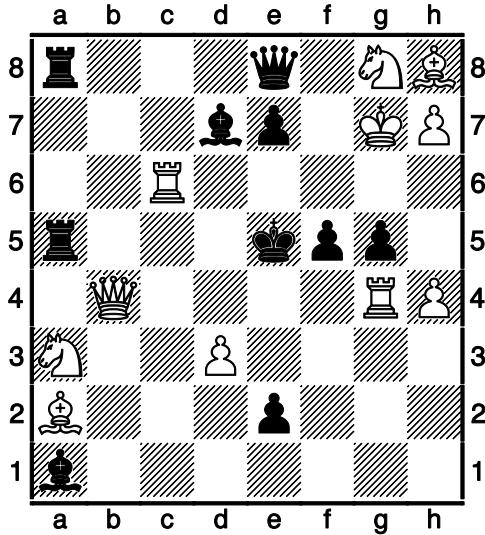

Weiß zieht und setzt in **1 Zug** schachmatt

Position aus einem Zweizüger nach

1. ♖g1-g4! Zugzwang! ♚h5-e8

Schlüsselzug: **2 Punkte** Lösung: 1. ___/2

Problem-Nr. 01-03/21

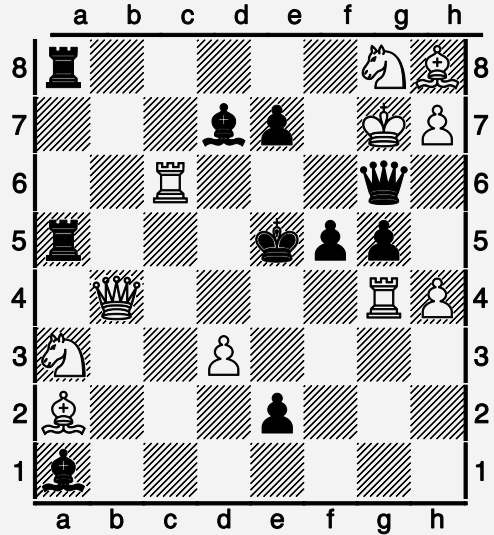

Weiß zieht und setzt in **1 Zug** schachmatt

Position aus einem Zweizüger nach

1. ♖g1-g4! Zugzwang! ♚h5-g6+

Schlüsselzug: **2 Punkte** Lösung: 1. ___/2

Problem-Nr. 01-02/21

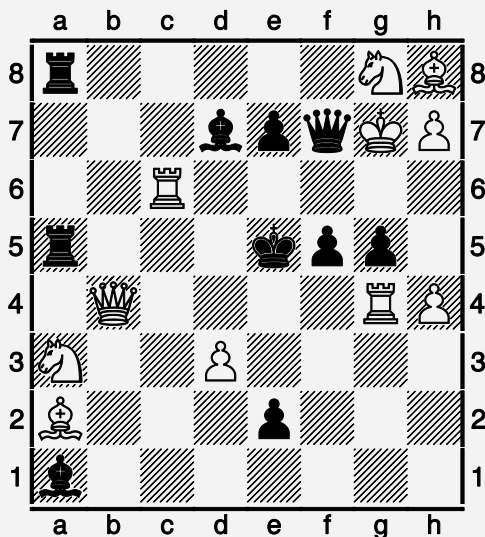

Weiß zieht und setzt in **1 Zug** schachmatt

Position aus einem Zweizüger nach

1. ♖g1-g4! Zugzwang! ♚h5-f7+

Schlüsselzug: **2 Punkte** Lösung: 1. ___/2

Problem-Nr. 01-04/21

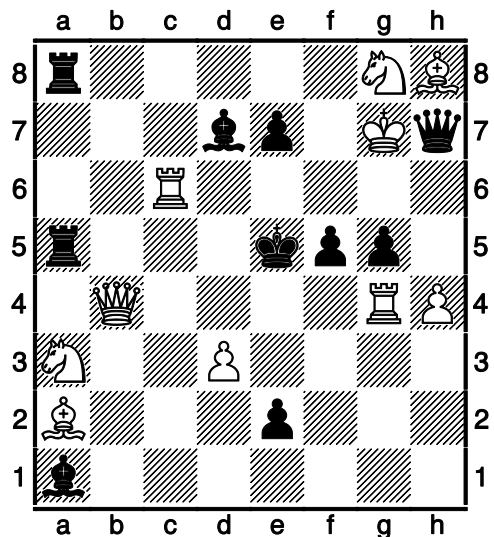

Weiß zieht und setzt in **1 Zug** schachmatt

Position aus einem Zweizüger nach

1. ♖g1-g4! Zugzwang! ♚h5: ♖h7+

Schlüsselzug: **2 Punkte** Lösung: 1. ___/2

Name: _____

Problem-Nr. 01

A.F. Rudolph // St. Louis // Globe Democrat 1912

Problem-Nr. 01-05/21

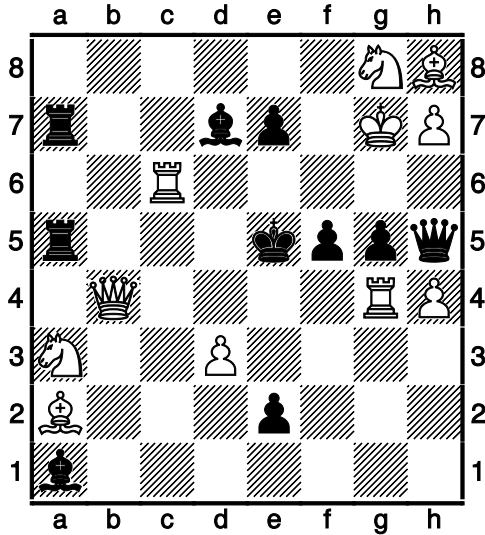

Weiß zieht und setzt in **1 Zug** schachmatt

Position aus einem Zweizüger nach

1. ♖g1-g4! Zugzwang! ♜a8-a7

Schlüsselzug: **2 Punkte** Lösung: 1. ___/2

Problem-Nr. 01-07/21

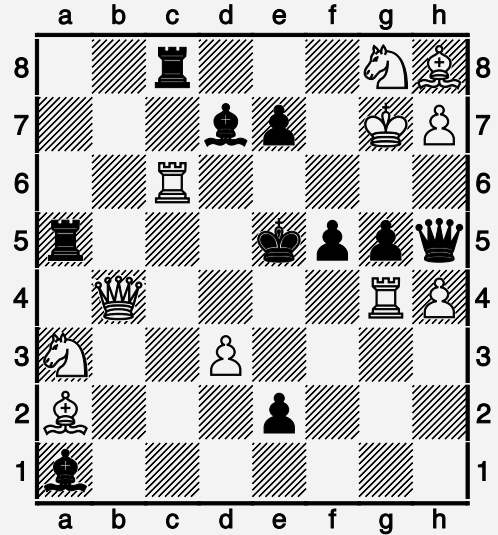

Weiß zieht und setzt in **1 Zug** schachmatt

Position aus einem Zweizüger nach

1. ♖g1-g4! Zugzwang! ♜a8-c8

Schlüsselzug: **2 Punkte** Lösung: 1. ___/2

Problem-Nr. 01-06/21

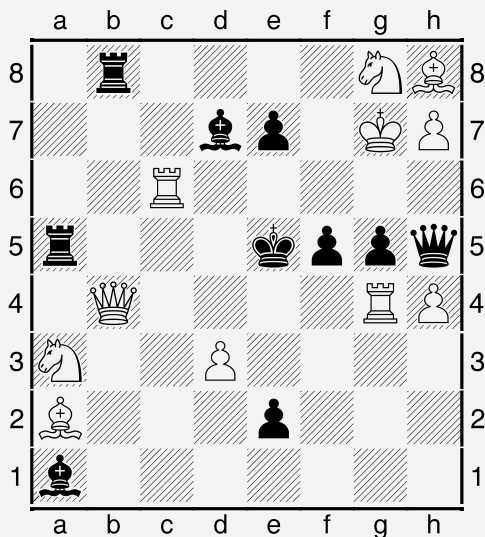

Weiß zieht und setzt in **1 Zug** schachmatt

Position aus einem Zweizüger nach

1. ♖g1-g4! Zugzwang! ♜a8-b8

Schlüsselzug: **2 Punkte** Lösung: 1. ___/2

Problem-Nr. 01-08/21

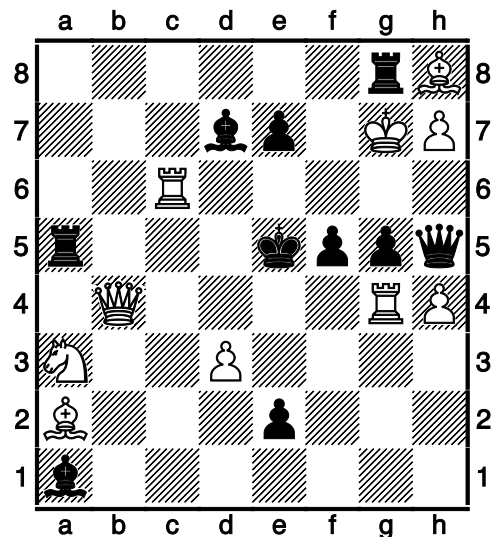

Weiß zieht und setzt in **1 Zug** schachmatt

Position aus einem Zweizüger nach

1. ♖g1-g4! Zugzwang! ♜a8: ♞g8+

Schlüsselzug: **2 Punkte** Lösung: 1. ___/2

Name: _____

Problem-Nr. 01

A.F. Rudolph // St. Louis // Globe Democrat 1912

Problem-Nr. 01-09/21

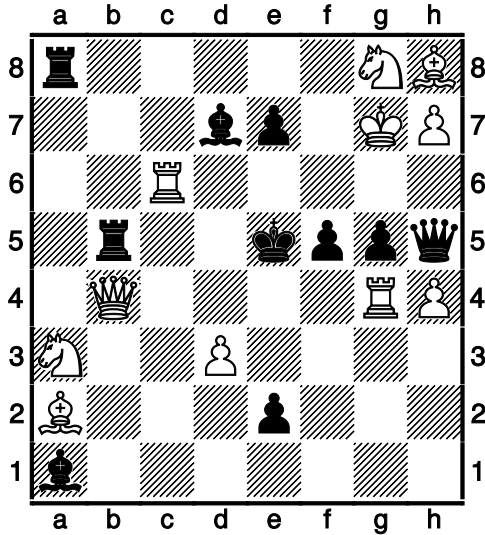

Weiß zieht und setzt in **1 Zug** schachmatt

Position aus einem Zweizüger nach

1. ♖g1-g4! Zugzwang! ♜a5-b5

Schlüsselzug: **2 Punkte** Lösung: 1. ___/2

Problem-Nr. 01-11/21

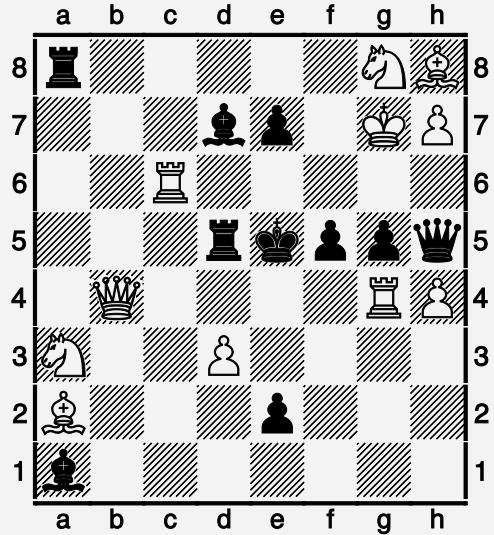

Weiß zieht und setzt in **1 Zug** schachmatt

Position aus einem Zweizüger nach

1. ♖g1-g4! Zugzwang! ♜a5-d5

Schlüsselzug: **2 Punkte** Lösung: 1. ___/2

Problem-Nr. 01-10/21

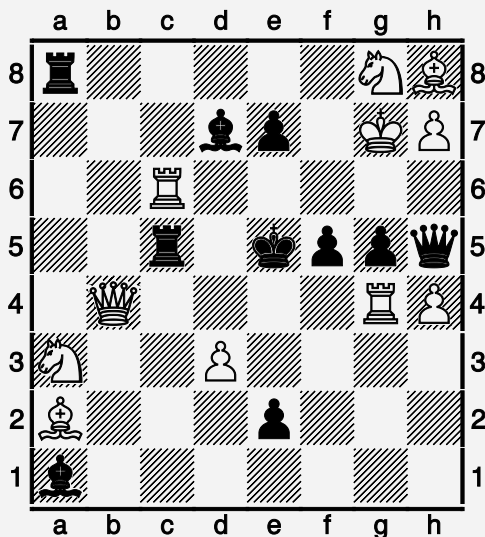

Weiß zieht und setzt in **1 Zug** schachmatt

Position aus einem Zweizüger nach

1. ♖g1-g4! Zugzwang! ♜a5-c5

Schlüsselzug: **2 Punkte** Lösung: 1. ___/2

Problem-Nr. 01-12/21

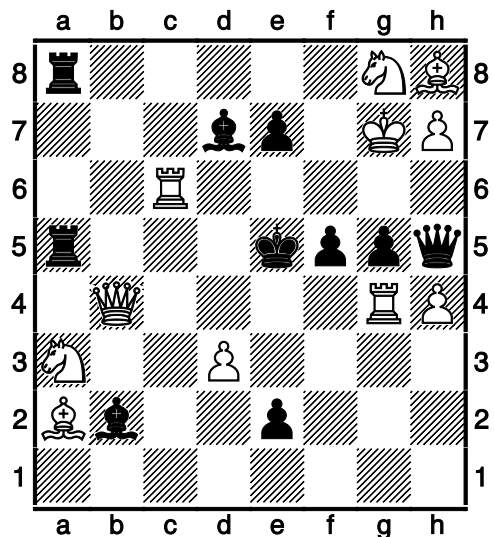

Weiß zieht und setzt in **1 Zug** schachmatt

Position aus einem Zweizüger nach

1. ♖g1-g4! Zugzwang! ♞a1-b2

Schlüsselzug: **2 Punkte** Lösung: 1. ___/2

Name: _____

Problem-Nr. 01

A.F. Rudolph // St. Louis // Globe Democrat 1912

Problem-Nr. 01-13/21

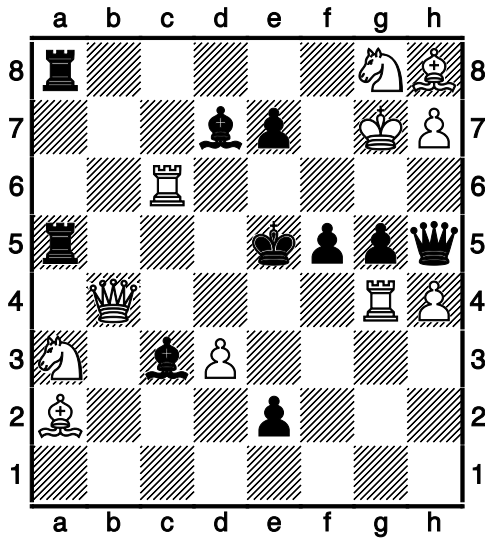

Weiß zieht und setzt in **1 Zug** schachmatt

Position aus einem Zweizüger nach

1. ♖g1-g4! Zugzwang! ♜a1-c3

Schlüsselzug: **2 Punkte** Lösung: 1. ___/2

Problem-Nr. 01-15/21

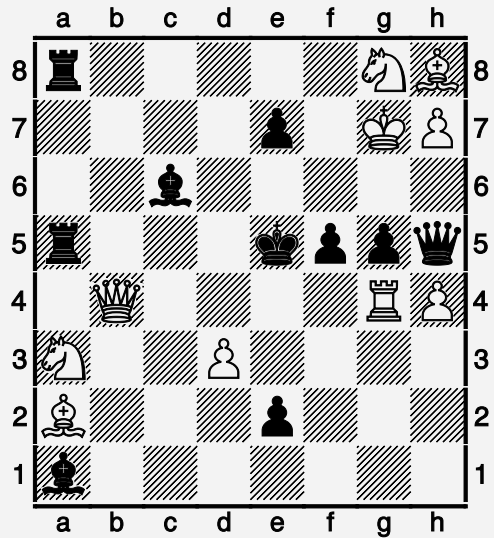

Weiß zieht und setzt in **1 Zug** schachmatt

Position aus einem Zweizüger nach

1. ♖g1-g4! Zugzwang! ♜d7: ♖c6

Schlüsselzug: **2 Punkte** Lösung: 1. ___/2

Problem-Nr. 01-14/21

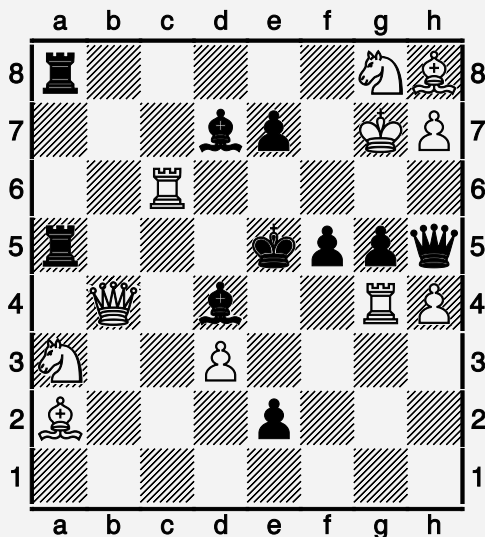

Weiß zieht und setzt in **1 Zug** schachmatt

Position aus einem Zweizüger nach

1. ♖g1-g4! Zugzwang! ♜a1-d4

Schlüsselzug: **2 Punkte** Lösung: 1. ___/2

Problem-Nr. 01-16/21

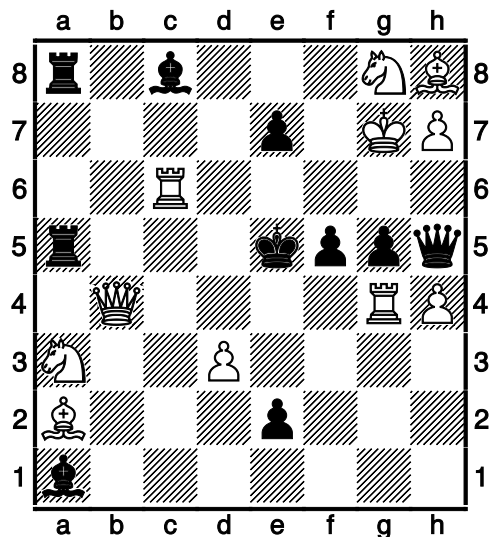

Weiß zieht und setzt in **1 Zug** schachmatt

Position aus einem Zweizüger nach

1. ♖g1-g4! Zugzwang! ♜d7-c8

Schlüsselzug: **2 Punkte** Lösung: 1. ___/2

Name: _____

Problem-Nr. 01

A.F. Rudolph // St. Louis // Globe Democrat 1912

Problem-Nr. 01-17/21

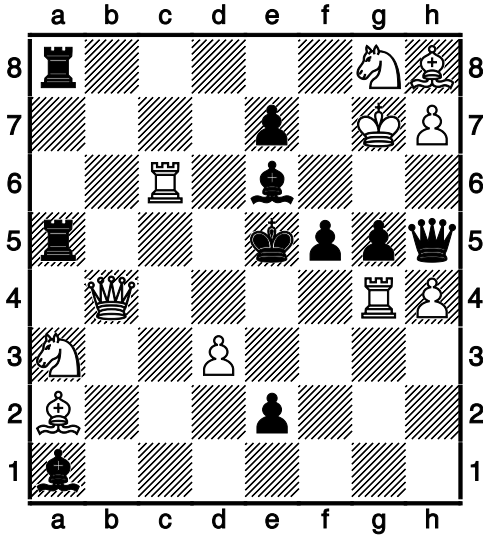

Weiß zieht und setzt in **1 Zug** schachmatt

Position aus einem Zweizüger nach

1. ♖g1-g4! Zugzwang! ♜d7-e6

Schlüsselzug: **2 Punkte** Lösung: 1. ___/2

Problem-Nr. 01-19/21

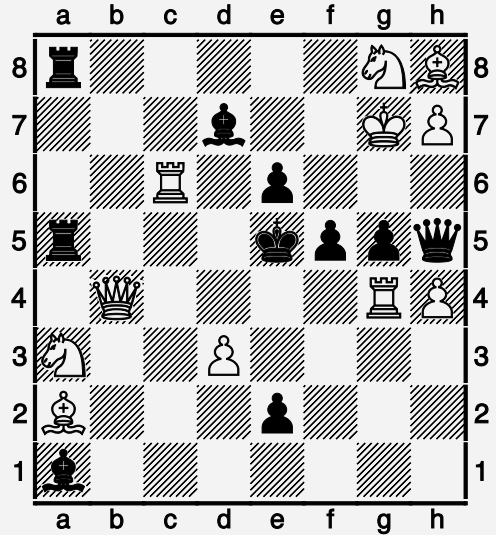

Weiß zieht und setzt in **1 Zug** schachmatt

Position aus einem Zweizüger nach

1. ♖g1-g4! Zugzwang! ♜e7-e6

Schlüsselzug: **2 Punkte** Lösung: 1. ___/2

Problem-Nr. 01-18/21

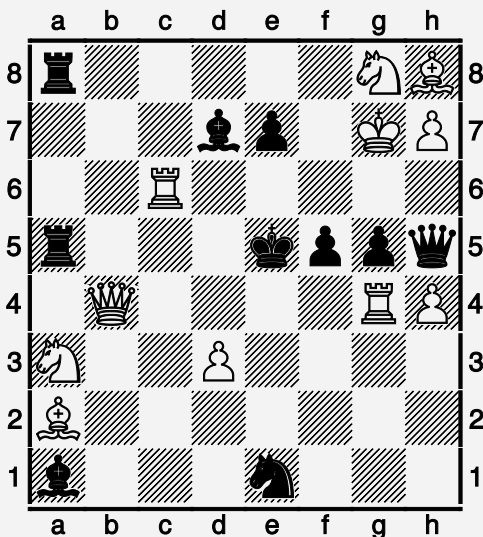

Weiß zieht und setzt in **1 Zug** schachmatt

Position aus einem Zweizüger nach

1. ♖g1-g4! Zugzwang! ♜e2-e1=♞

Schlüsselzug: **2 Punkte** Lösung: 1. ___/2

Problem-Nr. 01-20/21

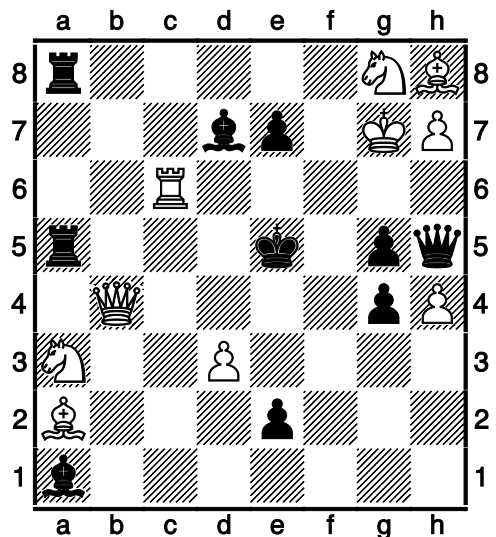

Weiß zieht und setzt in **1 Zug** schachmatt

Position aus einem Zweizüger nach

1. ♖g1-g4! Zugzwang! ♜f5: ♖g4

Schlüsselzug: **2 Punkte** Lösung: 1. ___/2

Name: _____

Problem-Nr. 01-21/21

A.F. Rudolph

St. Louis // Globe Democrat 1912

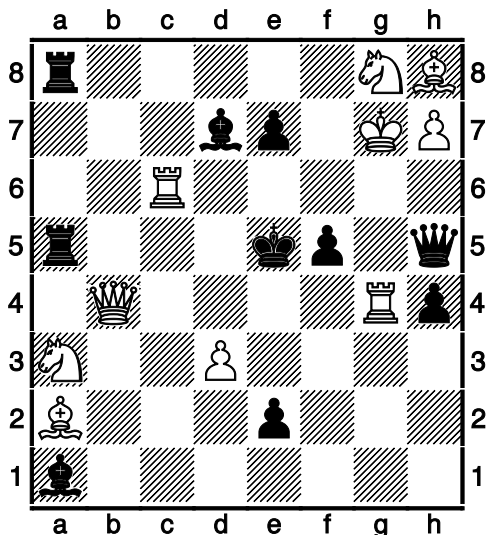

Weiß zieht und setzt in **1 Zug** schachmatt

Position aus einem Zweizüger nach

1. ♖g1-g4! Zugzwang! ♜g5: ♙h4

Schlüsselzug: **2 Punkte** Lösung: 1. ___/2

Problem-Nr. 03

C.J. Morse

The Problemist / January 1990

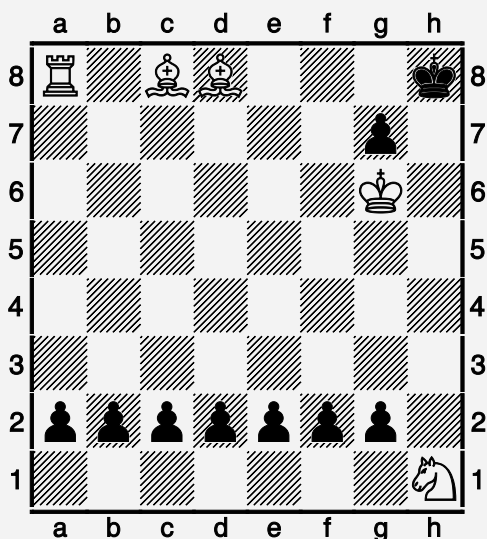

Weiß zieht und setzt in **2 Zügen**

schachmatt. **Nur(!)** Schlüsselzug

angeben **2 Punkte** Lösung: 1. ___/2

Problem-Nr. 02

A. Grin

2 Prize

Shakhmaty (Baku)

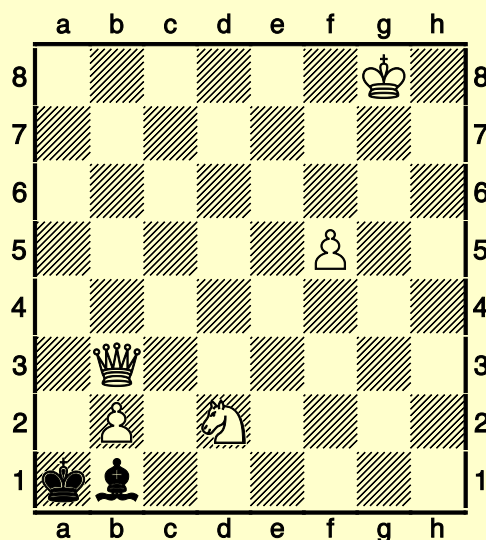

Weiß zieht und setzt
in **2 Zügen** schachmatt.

Schlüsselzug **2 Punkte**
jeder weitere weiße Zug **1 Punkt**
gesamt **4 Punkte**

Lösung:

1. _____

Punkte: ___/4

Name: _____

Problem-Nr. 04

A.F. Mackenzie

2 Honorable Mention

Otago Witness 1900

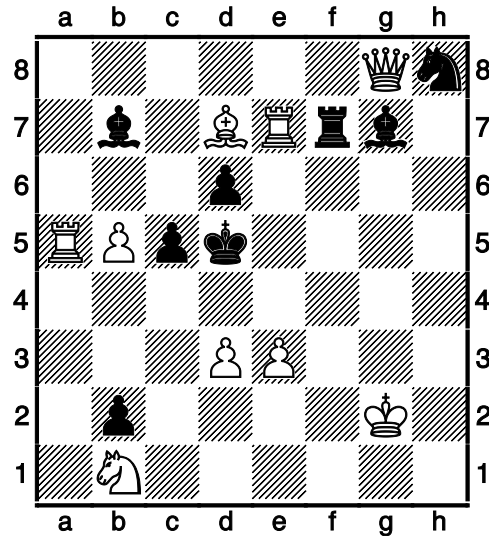

Weiß zieht und setzt in **2 Zügen** schachmatt.

Schlüsselzug **2 Punkte**
jeder weitere weiße Zug **1 Punkt**
gesamt **10 Punkte**

Lösung: 1. _____

Punkte: ___/10

Lösungs-Blatt

Problem-Nr. 01-01/21 1. ♔g7-h6#! - 2 Punkte

Problem-Nr. 01-02/21 1. ♔g7:♔f7#! - 2 Punkte

Problem-Nr. 01-03/21 1. ♔g7:♔g6#! - 2 Punkte

Problem-Nr. 01-04/21 1. ♔g7:♔h7#! - 2 Punkte

Problem-Nr. 01-05/21 1. ♔g7-f8#! - 2 Punkte

Problem-Nr. 01-06/21 1. ♔b4: ♖b8#! - 2 Punkte

Problem-Nr. 01-07/21 1. ♔b4: ♖a5#! - 2 Punkte

Problem-Nr. 01-08/21 1. ♔g7: ♖g8#! - 2 Punkte

Problem-Nr. 01-09/21 1. ♔b4: ♖b5#! 2 Punkte

Problem-Nr. 01-10/21 1. ♔b4: ♖c5#! - 2 Punkte

Problem-Nr. 01-11/21 1. ♞a3-c4#! - 2 Punkte

Problem-Nr. 01-12/21 1. ♔b4: ♜b2#! - 2 Punkte

Problem-Nr. 01-13/21 1. ♔b4: ♜c3#! - 2 Punkte

Problem-Nr. 01-14/21 1. ♔b4: ♜d4#! - 2 Punkte

Problem-Nr. 01-15/21 1. ♔b4: ♞e7#! - 2 Punkte

Problem-Nr. 01-16/21 1. ♔g7-f8#! - 2 Punkte

Problem-Nr. 01-17/21 1. ♖c6: ♜e6#! - 2 Punkte

Problem-Nr. 01-18/21 1. ♔b4: ♞e1#! - 2 Punkte

Problem-Nr. 01-19/21 1. ♔b4-d6#! - 2 Punkte

Problem-Nr. 01-20/21 1. ♔b4-e4#! - 2 Punkte

Problem-Nr. 01-21/21 1. ♔b4-f4#! - 2 Punkte

Problem-Nr. 02 1. ♞d8-c7! - 2 Punkte

Problem-Nr. 03 1. ♔b3-c3! Zugzwang! - 2 Punkte!

1. ... ♜b1-a2+ 2. ♞b2-b3# - 1 Punkt - Muster-Matt!

1. ... ♔a1-a2, ♜b1-(:)~ 2. ♔c3-a3# - 1 Punkt - (Muster-Matt!)

Problem-Nr. 04 1. ♔g2-h1!! Zugzwang! - 2 Punkte!

1. ... ♜b7-a8 2. ♔g8: ♜a8# - 1 Punkt

1. ... ♜b7-c6 2. ♞d7: ♜c6# - 1 Punkt

1. ... ♞c5-c4 2. ♞b5-b6# - 1 Punkt

1. ... ♞h8-g6 2. ♔g8: ♖f7# - 1 Punkt

1. ... ♜g7-c3 2. ♞b1: ♜c3# - 1 Punkt

1. ... ♜g7-d4 2. ♞e3-e4# - 1 Punkt

1. ... ♜g7-e5 2. ♞d7-e6# - 1 Punkt

1. ... ♜g7-f6 2. ♔g8-g2# - 1 Punkt